



โรงเรียนสอนขับรถปัญญาวัฒน์ P-DRIVING

STUDY DOCUMENTS MOTORCYCLE AND CAR COURSES EXAM GUIDELINES



60

สอบถามเพิ่มเติม 091-072-5616



โรงเรียนสอนขับรถปัญญาวัฒน์ P-DRIVING



ป้าย "หยุด" Stop sign



ป้าย "ห้ามกลับรถไปทางขวา"
No right U-turn



ป้าย "ห้ามเข้า" No entry



ป้าย "ให้ทาง" Yield sign



ป้าย "ห้ามกลับรถไปทางซ้าย"
No left U-turn



ป้าย "ห้ามจอดรถ"
No parking



ป้าย "ให้รถสวนทางมาก่อน"
Give way to oncoming traffic



ป้าย "ห้ามเลี้ยวซ้าย" No left turn



ป้าย "ห้ามหยุดรถ"
No stopping/No parking



ป้าย "ห้ามแซง" No overtaking



ป้าย "ห้ามเลี้ยวขวา" No right turn



ป้าย "ห้ามเปลี่ยนช่องเดินรถไปทางซ้าย"
No changing to left lane



ป้าย "ห้ามใช้เสียง"
No honking



ป้าย "ห้ามเปลี่ยนช่องเดินรถไปทางขวา"
No changing to right lane



โรงเรียนสอนขับรถปัญญาวัฒน์ P-DRIVING



ป้าย "ห้ามรถยนต์ผ่าน"
No access to cars



ป้าย "ห้ามรถจักรยานยนต์และรถยนต์ผ่าน"
Closed to motorized vehicles



ป้าย "ห้ามรถบรรทุกผ่าน"
Closed to trucks



ป้าย "ห้ามคนผ่าน"
No pedestrians



ป้าย "ห้ามรถกว้างเกินกำหนดผ่าน"
Maximum width limit



ป้าย "ห้ามรถจักรยานยนต์ผ่าน"
Closed to motorcycles



ป้าย "จำกัดความเร็ว"
Maximum speed limit



ป้าย "ห้ามรถสูงเกินกำหนดผ่าน"
Maximum height limit



ป้าย "ห้ามรถยนต์สามล้อผ่าน"
Closed to Tuk-Tuks



ป้าย "ห้ามรถหนักเกินกำหนดผ่าน"
Maximum weight limit

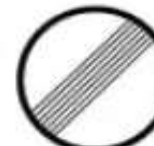

ป้าย "สุดเขตบังคับ"
End of restriction



โรงเรียนสอนขับรถปัญญาวัฒน์ P-DRIVING



ป้าย "ให้เดินทางเดียว"
Ahead only



ป้าย "ให้ชิดขวา"
Keep right



ป้าย "ให้ตรงไปหรือเลี้ยวซ้าย"
Go straight on or turn left



ป้าย "ให้เดินทางเดียวไปทางซ้าย"
Turn left



ป้าย "ให้ชิดซ้ายหรือชิดขวา"
Keep left or right



ป้าย "ให้ตรงไปหรือเลี้ยวขวา"
Go straight on or turn right



ป้าย "ให้เดินทางเดียวไปทางขวา"
Turn right



ป้าย "ให้เลี้ยวซ้าย"
Turn left ahead



ป้าย "วงเวียน"
Roundabout



ป้าย "ให้ชิดซ้าย"
Keep left



ป้าย "ให้เลี้ยวขวา"
Turn right ahead



ป้าย "ช่องเดินรถประจำทาง"
Bus lane



ป้าย "ให้เลี้ยวซ้ายหรือเลี้ยวขวา"
Left turn or right turn



ป้าย "ช่องเดินรถมวชน"
Car pool lane



โรงเรียนสอนขับรถปัญญาวัฒน์ P-DRIVING



ป้าย "ช่องเดินรถจักรยานยนต์"
Motorcycle lane



"เส้นแบ่งทิศทางจราจรปกติ"
Broken yellow line



ป้าย "ช่องเดินรถจักรยาน"
Bicycle lane



เส้นทึบสีเหลืองเดี่ยว Single solid yellow line



เส้นทึบสีเหลืองคู่ Double solid yellow line

"เส้นแบ่งทิศทางจราจรห้ามแซง"
No overtaking division line



ป้าย "ให้ใช้ความเร็ว"
Minimum speed limit



"เส้นแบ่งทิศทางจราจรห้ามแซงเฉพาะด้าน"



ป้าย "สุดเขตบังคับ"
End of restriction



"เส้นแบ่งช่องเดินรถ" หรือ "เส้นแบ่งช่องจราจร"
Broken white line



"เส้นห้ามเปลี่ยนช่องเดินรถ" หรือ
"เส้นห้ามเปลี่ยนช่องจราจร" Solid white line



โรงเรียนสอนขับรถปัญญาวัฒน์ P-DRIVING

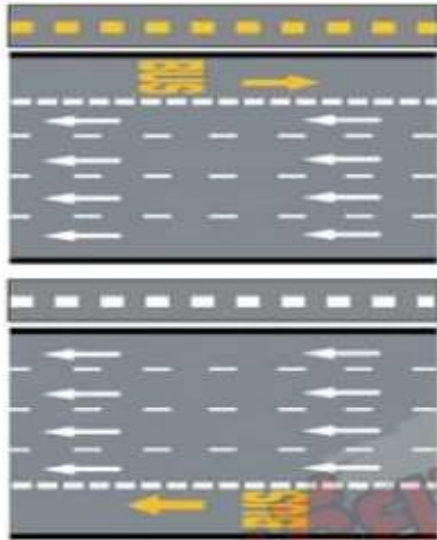

"เส้นแบ่งช่องเดินรถประจำทาง"
Bus lane line



"ลูกศร"
Straight, Left-turn and
Right-turn arrow marking



"เส้นทแยงห้ามหยุดรถ"
No stopping grid area



"ให้ทาง"
Give way



"เส้นชะลอความเร็ว"
Rumble strips



"เครื่องหมายขาวดำ"
Black and white kerb

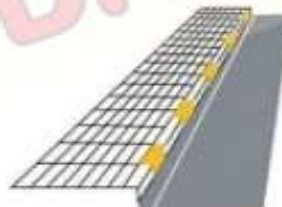

"เครื่องหมายเส้นห้ามจอด เว้นแต่หยุดรับ-ส่งชั่วคราว"
Parking prohibited except temporary loading and unloading

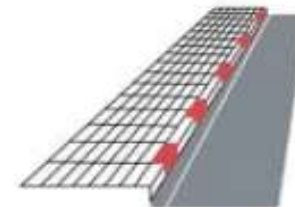

"เครื่องหมายเส้นห้ามหยุดหรือจอดรถ"
No parking or no standing



โรงเรียนสอนขับรถปัญญาวัฒน์ P-DRIVING



"เส้นแนวช่องจราจรผ่านทางแยก"
Traffic lanes at a



"เส้นทางรถไฟผ่าน"
Railway crossing

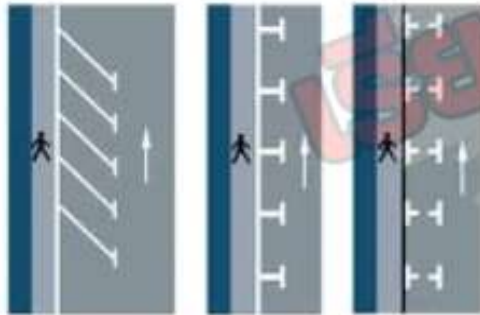

"เส้นช่องจอดรถ"
Parking spaces



โรงเรียนสอนขับรถปัญญาวัฒน์ P-DRIVING

ป้าย "ทางโค้งต่าง ๆ"



Left bend



Right bend



Sharp left curve



Sharp right curve



Left double bend



Merging Lane left



Merging Lane right



Right double bend



Left double



Right double curve



Left zig zag road



Right zig zag road



Right U-turn ahead



Left U-turn ahead

ป้าย "ทางร่วม"

ป้าย "จุดกลับรถ"

ป้าย "ทางแยกต่าง ๆ"



Intersection ahead



Y-junction ahead



T-junction left



T-junction right



T-junction left & right



ป้าย "ให้เบี่ยงหลีกทางจราจร"



T-junction right & left



Left merging road



Right Merging road



Road branching off left



Road branching off right



ป้าย "วงเวียนข้างหน้า" Roundabout ahead



โรงเรียนสอนขับรถปัญญาวัฒน์ P-DRIVING



ป้าย "วงเวียนข้างหน้า" Roundabout ahead



ป้าย "สะพานแคบ" Approaching narrow bridge



ป้าย "ทางคู่ข้างหน้า" Dual carriage way ahead



ป้าย "ทางแคบทั้งสองด้าน" Merging lanes



ป้าย "เส้นทางกระโดด" Unequal road surface



ป้าย "สิ้นสุดทางคู่" Dual carriage way ends



ป้าย "ทางแคบด้านซ้าย" Left narrow lane



ป้าย "ผิวทางขรุขระ" Uneven road surface



ป้าย "ทางเดินรถสองทาง" Two-way traffic ahead



ป้าย "ทางแคบด้านขวา" Right narrow lane



ป้าย "ทางเป็นแอ่ง" Dimple road



ป้าย "ออกทางขนาน" Exit to frontage road



ป้าย "ทางลื่น" Slippery road



ป้าย "เข้าทางหลัก" Entrance onto main road



โรงเรียนสอนขับรถปัญญาวัฒน์ P-DRIVING



ป้าย "ทางข้ามทางรถไฟไม่มีเครื่องกั้นทาง"
Open railroad crossing



ป้าย "ทางข้ามทางรถไฟมีเครื่องกั้นทาง"
Secure railroad crossing



ป้าย "มีวัสดุขรุขระ" Gravel on road



ป้าย "สัญญาณจราจร" Traffic lights ahead



ป้าย "ทางแคบ" Maximum width



ป้าย "ทางลอดต่ำ" Maximum height



ป้าย "ทางขึ้นลาดชัน" Steep climb



ป้าย "ทางลงลาดชัน" Steep descent



ป้าย "ระวังสัตว์" Beware of cattle



ป้าย "โรงเรียนระวางเด็ก"
Approaching school crossing



ป้าย "ระวังคนข้ามถนน" Pedestrian crossing ahead



Pass either
side



โรงเรียนสอนขับรถปัญญาวัฒน์ P-DRIVING





โรงเรียนสอนขับรถปัญญาวัฒน์ P-DRIVING



สำรวจทาง



งานก่อสร้าง



คนทำงาน



เครื่องจักรกำลังทำงาน



ทางแคบข้างหน้า



ทางแคบข้างหน้า

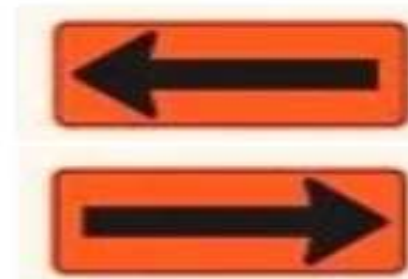

เตือนแนวทางต่างๆ

เรียน



โรงเรียนสอนขับรถปัญญาวัฒน์ P-DRIVING

SET9



60

สอบถามเพิ่มเติม 091-072-5616

โรงเรียนสอนขับรถปัญญาวัฒน์ P-DRIVING



Good luck on the exam.



ข้อสอบ 1

🔍 ค้นหาแบบฝึกหัด

What must be done when the driver reaches the railway and the train is passing?

(565)



1.) Give horn warning signals and drive through.



2.) Drive quickly



3.) Stop the car at least 5 metres away from the railway.



4.) Stop and wait for the light signals and turn on emergency lights.

โรงเรียนสอนขับรถปัญญาวัฒน์ P-DRIVING



Good luck on the exam.



ข้อสอบ 2

🔍 ค้นหาจากคีย์เวิร์ด

When the driver sees this sign, what should the driver do?⁽⁷⁸⁵⁾



1.) Slow down. Increase caution, The road ahead is narrow bridge.



2.) Slow down Increase caution. Steep hill descent ahead.



3.) Slow down and be careful. The way forward requires a left diverted lane.



4.) Slow down. Steep hill ascent ahead.

โรงเรียนสอนขับรถปัญญาวัฒน์ P-DRIVING



Good luck on the exam.



ข้อสอบ 3

กดเพื่อขยายเต็มหน้าจอ

Which is the correct way to start car engine?⁽⁶⁵⁹⁾



1.) Pull hand brake - on neutral gear - turn off electronic equipments - press clutch pedal - start the engine.



2.) On neutral gear - pull hand brake - start the engine.



3.) Pull hand brake - turn off electronic equipments - start the engine.



4.) Press the clutch pedal - start the engine.

SET 9

โรงเรียนสอนขับรถปัญญาวัฒน์ P-DRIVING



Good luck on the exam.



ข้อสอบ 4

🔍 ค้นหาภายในเว็บไซต์

How old does a motorcycle have to be before it has to be checked prior to the annual tax payment?

(547)



1.) 2 years (Two years)



2.) 5 years (Five years)



3.) 3 years (Three years)



4.) 1 year (One years)

โรงเรียนสอนขับรถปัญญาวัฒน์ P-DRIVING



Good luck on the exam.



ข้อสอบ 5

กดเพื่อขยายเต็มหน้าจอ

How much is the fine for non payment of the car tax within the defined time?

(541)



1.) 10 per cent per month



2.) 20 per cent per year



3.) 1 percent per month



4.) 1 per cent per year

โรงเรียนสอนขับรถปัญญาวัฒน์ P-DRIVING



Good luck on the exam.



ข้อสอบ 6

กดเพื่อขยายเต็มหน้าจอ

What should you do if you are approaching a bus that is turning right to leave the bus stop?

(1882)



1.) Slow down and let the bus go first.



2.) Blow the horn or flash the high beams



3.) Do not pay attention and overtake the bus immediately.



4.) Turn on emergency light signals to allow the bus to go ahead.

โรงเรียนสอนขับรถปัญญาวัฒน์ P-DRIVING



Good luck on the exam.



ข้อสอบ 7

กดเพื่อขยายเต็มหน้าจอ

If the tire explodes while driving, what should you do?⁽²⁰⁴³⁾



1.) Continue to drive at regular speed



2.) Stop the car as fast as possible



3.) Pull hand brake



4.) Carefully drive and park on the roadside slowly



SET 9

โรงเรียนสอนขับรถปัญญาวัฒน์ P-DRIVING



Good luck on the exam.



ข้อสอบ 8

กดเพื่อขยายเต็มหน้าจอ

How far must a car be parked from the edge of the road?⁽⁵⁵¹⁾



1.) Up to 35 centimetres



2.) Up to 40 centimetres



3.) up to 25 centimetres.



4.) Up to 30 centimetres

โรงเรียนสอนขับรถปัญญาวัฒน์ P-DRIVING



Good luck on the exam.



ข้อสอบ 9

กดเพื่อขยายเต็มหน้าจอ

Which of the following give you a longer stopping/braking distance?

(630)



1.) Lubricant



2.) Road surface condition



3.) Speed of car



4.) Loading additional weight on vehicle.

SET 9



Good luck on the exam.



โรงเรียนสอนขับรถปัญญาวัฒน์ P-DRIVING

ข้อสอบ 10

กดเพื่อขยายเต็มหน้าจอ

While driving, there is a burning smell and the air-con is not cool, the engine does not accelerate, what should you do?

(644)



1.) Continue to drive



2.) Stop the car immediately in the middle of the road, do not move.



3.) Park in a safe place and call the technician to check.



4.) Slow down and continue driving.

SET 9

โรงเรียนสอนขับรถปัญญาวัฒน์ P-DRIVING



Good luck on the exam.



ข้อสอบ 11

กดเพื่อขยายเต็มหน้าจอ

What should you do if you are the driver in the red car below?

(1902)

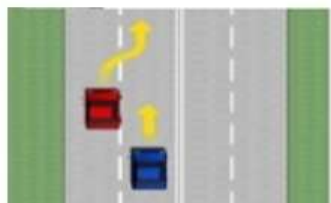

1.) Speed forward and hurry to change traffic lanes.



2.) Accelerate and overtake without looking at the side mirror.



3.) Look in the side mirror, give the right indicator signals. Change lanes when safe.



4.) Use the emergency light signals and change lanes when safe.

โรงเรียนสอนขับรถปัญญาวัฒน์ P-DRIVING



Good luck on the exam.



ข้อสอบ 12

กดเพื่อขยายเต็มหน้าจอ

When driving on the road, a car overtakes at a very close distance as in the picture, how should you drive?

(1996)



1.) Blow the horn for a lengthy time



2.) Slow down and allow appropriate distance



3.) Speed up to approach the car that overtook at very close distance



4.) Flash the headlights many times

SET 9

โรงเรียนสอนขับรถปัญญาวัฒน์ P-DRIVING



Good luck on the exam.



ข้อสอบ 13

กดเพื่อขยายหน้าจอ

When the driver sees this sign, what should the driver do?⁽⁷⁸²⁾



1.) Keep driving slowly and be careful.
Men at work



2.) Slow down and be cautious.
Workers inspecting construction.



3.) Slow down. and be cautious
Operating machines



4.) Slow down and be cautious. Survey ahead.

โรงเรียนสอนขับรถปัญญาวัฒน์ P-DRIVING



Good luck on the exam.



ข้อสอบ 14

กดเพื่อขยายหน้าจอ

Which of the following object can help reduce neck injuries in the event of a car collision?

(1997)



1.) Collapsible column in the steering wheel



2.) The headrest that is adjusted at a proper level



3.) Air spring cushion



4.) ABS brake system

SET 9

โรงเรียนสอนขับรถปัญญาวัฒน์ P-DRIVING



Good luck on the exam.



ข้อสอบ 15

กดเพื่อขยายเต็มหน้าจอ

Which of the following is the wrong action to take before a road trip?

(628)



1.) Drink alcohol before making a trip.



2.) Studying the route .



3.) Preparing the body of the car



4.) Preparing the car to be ready.

โรงเรียนสอนขับรถปัญญาวัฒน์ P-DRIVING



Good luck on the exam.



ข้อสอบ 16

กดเพื่อขยายเต็มหน้าจอ

From the picture, what must the car A do?⁽⁵²⁸⁾

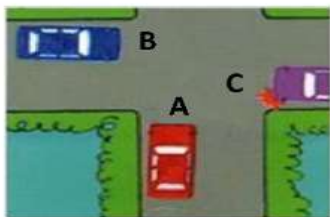

1.) Slow down so that the cars left and right go first.



2.) Stop the car to let the car on the right go first.



3.) Drive through the intersection right away.



4.) Stop the car so that the car from the left passes first.



โรงเรียนสอนขับรถปัญญาวัฒน์ P-DRIVING



Good luck on the exam.



ข้อสอบ 17

กดเพื่อขยายเต็มหน้าจอ

When the driver sees this sign, what should the driver do? (693)



1.) Do not make left U-turn



2.) Make a U-turn to the right



3.) Make a U-turn to the left



4.) Do not make right U-turn



SET 9

โรงเรียนสอนขับรถปัญญาวัฒน์ P-DRIVING



Good luck on the exam.



ข้อสอบ 18

ดู เฉลยคำตอบในหน้าจอ

Which is an incorrect way to look while driving?^(6/7)



1.) look for herds of animals crossing the road.



2.) Look at the movement of cars and people.



3.) Look at the different road conditions.



4.) Look at things that are not related to driving.



SET 9

โรงเรียนสอนขับรถปัญญาวัฒน์ P-DRIVING



Good luck on the exam.



ข้อสอบ 19

กดเพื่อขยายเต็มหน้าจอ

As you are driving on a wet road if you want to stop the car due to emergency issues what should you do?

(1000)



1.) Hold the steering wheel firmly with both hands



2.) Use reverse gear



3.) Use brakes as well as hand brakes



4.) Use hand signals

SET 9



Good luck on the exam.



โรงเรียนสอนขับรถปัญญาวัฒน์ P-DRIVING

ข้อสอบ 20

กรุณาเลือกคำตอบที่ถูกต้อง

When there is traffic congestion during nighttime, what should you do to prevent the blurry vision of the driver in the car behind you due to your brake lights?

(1995)



1.) Only use foot brake



2.) Only use hand brake



3.) Use clutch together with accelerator



4.) Use hand brake as well as foot brake

SET 9

โรงเรียนสอนขับรถปัญญาวัฒน์ P-DRIVING



Good luck on the exam.



ข้อสอบ 21

กดเพื่อขยายเต็มหน้าจอ

When the driver sees this sign, what should the driver do? (720)



1.) Do not turn left



2.) Turn right



3.) Do not turn right



4.) Turn left

โรงเรียนสอนขับรถปัญญาวัฒน์ P-DRIVING



Good luck on the exam.



ข้อสอบ 22

กดเพื่อขยายเต็มหน้าจอ

When driving through a shared intersection, what kind of light signals must not be turned on?

(615)



1.) Low light



2.) Headlights



3.) Emergency light



4.) Dim lights

โรงเรียนสอนขับรถปัญญาวัฒน์ P-DRIVING



Good luck on the exam.



ข้อสอบ 23

ดู เฉลี่ยตามต้นฉบับ

Which of the following relates to driving safely?⁽¹⁸⁷⁷⁾



1.) Overtaking the car that is approaching a curve



2.) Overtaking on the left side of the road with two lanes when the car in front is slow.



3.) Turn on high beams at all times while driving at night.



4.) Keep a suitable distance from other vehicles so that drivers can stop their cars in time.



SET 9

โรงเรียนสอนขับรถปัญญาวัฒน์ P-DRIVING



Good luck on the exam.



ข้อสอบ 24

กดเพื่อขยายเต็มหน้าจอ

In which areas can parking be made?⁽⁵⁶³⁾



1.) Parking area



2.) Where there is Don't Stop sign



3.) At a crossroads



4.) In a tunnel

SET 9

โรงเรียนสอนขับรถปัญญาวัฒน์ P-DRIVING



Good luck on the exam.



ข้อสอบ 25

กดเพื่อขยายเต็มหน้าจอ

When driving long distances and you feel sleepy, what should you do?

(1908)



1.) Drive with music to keep the nervous system awoken.



2.) Move and brake often to get rid sleepiness



3.) Take a rest, sleep or exercise at the rest areas.



4.) Speed up to reach the destination quickly.

โรงเรียนสอนขับรถปัญญาวัฒน์ P-DRIVING



Good luck on the exam.



ข้อสอบ 26

🔍 กดเพื่อดูรายละเอียด

From the picture, if the red car and the yellow car want to turn right at the same time which car will have the right to go first?

(1893)



1.) The vehicle with the higher speed.



2.) Red car



3.) They can go at the same time



4.) Yellow car

โรงเรียนสอนขับรถปัญญาวัฒน์ P-DRIVING



Good luck on the exam.



ข้อสอบ 27

กดเพื่อขยายเต็มหน้าจอ

When driving behind a truck, as you approach an intersection the truck driver gives a left turn signal, how should you drive?

(1972)



1.) Do not overtake the truck until the truck begins to make the turn



2.) Overtake the truck if there is enough space



3.) Do not overtake the truck at the intersection



4.) Overtake the truck only in the case of no oncoming vehicles

โรงเรียนสอนขับรถปัญญาวัฒน์ P-DRIVING



Good luck on the exam.



ข้อสอบ 28

กดเพื่อดูเฉลยแบบทัวรวม

You can still drive even if you suffer from one of the following illnesses. Choose ONE.

(1704)



1.) Apoplexy



2.) Diabetes (injection)



3.) Gingivitis



4.) Ischemic heart disease

SET 9

โรงเรียนสอนขับรถปัญญาวัฒน์ P-DRIVING



Good luck on the exam.



ข้อสอบ 29

กดเพื่อย้ายตำแหน่งข้อ

Which of the following pictures shows the incorrect way to park?

(792)



1.)



2.)



3.)

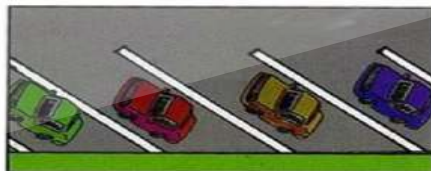

4.)



SET 9

โรงเรียนสอนขับรถปัญญาวัฒน์ P-DRIVING



Good luck on the exam.



ข้อสอบ 30

🔍 ค้นหาจากต้นฉบับ

What does this road marking (White Line) mean?⁽⁶⁸¹⁾



1.) Park is allowed.



2.) Slow down lines



3.) Can turn



4.) Don't turn

SET 9

โรงเรียนสอนขับรถปัญญาวัฒน์ P-DRIVING



Good luck on the exam.



ข้อสอบ 31

กดเพื่อขยายเต็มหน้าจอ

When the driver sees this sign, what should the driver do?⁽⁷⁸¹⁾



1.) Slow down, keep right and follow multiple bends from the left



2.) Slow down and keep right. Follow left sharp curve ahead



3.) Slow down and keep left. Follow right sharp curve ahead



4.) Slow down and keep left. Exercise caution. The road ahead is multiple bends from the right.



SET 9

โรงเรียนสอนขับรถปัญญาวัฒน์ P-DRIVING



Good luck on the exam.



ข้อสอบ 32

กดเพื่อขยายเต็มหน้าจอ

When the driver sees this sign, what should the driver do?⁽⁷⁷⁴⁾



1.) Drive slowly and watch out for school children.



2.) Drive slowly and carefully, there may be animals crossing the road.



3.) Drive slower and be careful. Zoo ahead.



4.) Slow down and beware of pedestrians crossing.

SET 9

โรงเรียนสอนขับรถปัญญาวัฒน์ P-DRIVING



Good luck on the exam.



ข้อสอบ 33

กดเพื่อขยายเต็มหน้าจอ

When the driver sees this road marking, what should the driver do?

(683)



1.) Do not turn left or turn right Do not change lanes.



2.) Drive to the left. Do not change lanes.



3.) Can change traffic lanes or can overtake.



4.) Do not go straight or turn right. Do not change lanes.

โรงเรียนสอนขับรถปัญญาวัฒน์ P-DRIVING



Good luck on the exam.



ข้อสอบ 34

กดเพื่อดูเฉลยทั้งหมด

From the picture, the driver A wants to drive straight on, what must be done?

(519)

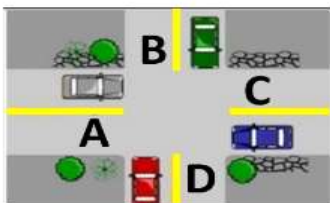

1.) Wait for the car B and C.



2.) Drive through it.



3.) Stop and wait for the car B to pass first.



4.) Stop and wait for the car C to pass

SET 9

โรงเรียนสอนขับรถปัญญาวัฒน์ P-DRIVING



Good luck on the exam.



ข้อสอบ 35

กดเพื่อขยายเต็มหน้าจอ

When should you use the Emergency Signals?⁽¹⁸⁸⁰⁾



1.) When your car is broken or an accident occurs.



2.) When you drive at low speed due to heavy rain



3.) When you want to drive through an intersection.



4.) When you drive at low speed while getting lost

SET 9

โรงเรียนสอนขับรถปัญญาวัฒน์ P-DRIVING



Good luck on the exam.



ข้อสอบ 36

กดเพื่อขยายหน้าจอ

What is the reason to keep a safe distance when driving behind a truck?

(1988)



1.) To prevent damages that could arise from suction forces between cars



2.) To allow the truck driver to see your car from the mirror



3.) To allow the truck to stop more easily



4.) To better shield against wind

SET 9

โรงเรียนสอนขับรถปัญญาวัฒน์ P-DRIVING



Good luck on the exam.



ข้อสอบ 37

กดเพื่อดูเฉลยคำตอบ

Which of the following indicates the proper use of car horn?

(1948)



1.) Chasing away pedestrians who are crossing the street.



2.) Warn others of potential dangers from the car.



3.) Used to greet people



4.) Used to speed up the car ahead to drive faster.

SET 9

โรงเรียนสอนขับรถปัญญาวัฒน์ P-DRIVING



Good luck on the exam.



ข้อสอบ 38

กดเพื่อขยายเต็มหน้าจอ

Which of the following should a driver NOT do when driving through the rain?

(635)



1.) Slow down more than usual.



2.) Use more caution.



3.) Turn on the wipers



4.) Turn on the emergency lights throughout the route.



SET 9

โรงเรียนสอนขับรถปัญญาวัฒน์ P-DRIVING



Good luck on the exam.



ข้อสอบ 39

กดเพื่อขยายเต็มหน้าจอ

What does this sign mean? (780)



1.) Right curve ahead



2.) Road ahead is right sharp curve then bend to straight



3.) Left sharp curve



4.) Left curve ahead

SET 9

โรงเรียนสอนขับรถปัญญาวัฒน์ P-DRIVING



Good luck on the exam.



ข้อสอบ 40

กดเพื่อขยายหน้าจอ

Which of the following is wrong?⁽⁵⁶¹⁾



1.) Slow down when passing critical area



2.) Parking at a crossroads.



3.) Slow down when people are crossing the road.



4.) Slow down at the roundabout

SET 9

โรงเรียนสอนขับรถปัญญาวัฒน์ P-DRIVING



Good luck on the exam.



ข้อสอบ 41

กดเพื่อขยายเต็มหน้าจอ

What should you do if you are driving behind a large vehicle signalling a left turn but instead it moves gradually to the right?

(1896)



1.) Make horn signals



2.) Overtake on the left



3.) Follow the bigger vehicle very closely



4.) Keep a safe distance.



SET 9

โรงเรียนสอนขับรถปัญญาวัฒน์ P-DRIVING



Good luck on the exam.



ข้อสอบ 42

กดเพื่อขยายเต็มหน้าจอ

Which one is NOT the quality of a good driver?⁽⁶⁷⁷⁾



1.) Responsibility



2.) Forgiving others



3.) Impatience



4.) Tolerance

โรงเรียนสอนขับรถปัญญาวัฒน์ P-DRIVING



Good luck on the exam.



ข้อสอบ 43

กดเพื่อขยายเต็มหน้าจอ

What should a driver do when the car hood/bonnet opens while driving?

(651)



1.) Pull over immediately to close the bonnet properly.



2.) Brake suddenly



3.) Press on the accelerator pedal so that the bonnet can be closed.



4.) Slow down and park at roadside to close the hood.



SET 9

โรงเรียนสอนขับรถปัญญาวัฒน์ P-DRIVING



Good luck on the exam.



ข้อสอบ 44

กดเพื่อขยายเต็มหน้าจอ

What should you do when you are driving and it starts to rain?

(1721)



1.) Turn on emergency lights and rush through the area.



2.) Slow down



3.) Speed up the car to get through the rain.



4.) Stop the car by the roadside immediately.

SET 9

โรงเรียนสอนขับรถปัญญาวัฒน์ P-DRIVING



Good luck on the exam.



ข้อสอบ 45

กดเพื่อขยายหน้าจอ

Both cars arrive at the intersection the same time, which car has the right to go first?

(525)



1.) Both the car A and the car B



2.) The car A



3.) The car B



4.) The car arriving at the intersection first.

โรงเรียนสอนขับรถปัญญาวัฒน์ P-DRIVING



Good luck on the exam.



ข้อสอบ 46

กดเพื่อขยายหน้าจอ

When the driver sees this sign, what should the driver do? ⁽⁶⁹⁵⁾



1.) Do not turn left



2.) Turn right



3.) Do not turn right



4.) Turn left

SET 9

โรงเรียนสอนขับรถปัญญาวัฒน์ P-DRIVING



Good luck on the exam.



ข้อสอบ 47

กดเพื่อขยายเต็มหน้าจอ

When the driver sees this sign, what should the driver do? ⁽⁷²⁶⁾



1.) Cars with more than 3 people are not allowed into these lanes.



2.) Cars with two people in them can enter into this lane.



3.) Vehicles with not less than 3 people in them can use this lane.



4.) Car with 1 passenger can be on this lane.

โรงเรียนสอนขับรถปัญญาวัฒน์ P-DRIVING



Good luck on the exam.



ข้อสอบ 48

🔍 ค้นหาตามคีย์เวิร์ด

Which one is correct for driving?⁽⁵⁰⁴⁾



1.) Overtaking in the tunnel



2.) Driving at a speed not exceeding the limit by law.



3.) Drive in a way that obstructs the traffic.



4.) Drive over the lane diving lines.

SET 9

โรงเรียนสอนขับรถปัญญาวัฒน์ P-DRIVING



Good luck on the exam.



ข้อสอบ 49

กดเพื่อขยายเต็มหน้าจอ

All medicines from pharmacies can be taken without having any effect on driving. True or false.

(1694)



1.) Yes



2.) Depending on food taken



3.) No



4.) Depending on the type of vehicle driven

SET 9



Good luck on the exam.



โรงเรียนสอนขับรถปัญญาวัฒน์ P-DRIVING

ข้อสอบ 50

กดเพื่อขยายเต็มหน้าจอ

If you see an elderly about to cross the road, what should you do?

(2038)



1.) Stop and wait and wave to let the elderly cross



2.) Expect that the elderly will wait until the car drive past before crossing



3.) Be careful as the elderly may make wrong estimates of the speed of the car



4.) Speed up to drive past as fast as possible

SET 9