



โรงเรียนสอนขับรถปัญญาวัฒน์ P-DRIVING

STUDY DOCUMENTS MOTORCYCLE AND CAR COURSES EXAM GUIDELINES



60

สอบถามเพิ่มเติม 091-072-5616



โรงเรียนสอนขับรถปัญญาวัฒน์ P-DRIVING



ป้าย "หยุด" Stop sign



ป้าย "ห้ามกลับรถไปทางขวา"
No right U-turn



ป้าย "ห้ามเข้า" No entry



ป้าย "ให้ทาง" Yield sign



ป้าย "ห้ามกลับรถไปทางซ้าย"
No left U-turn



ป้าย "ห้ามจอดรถ"
No parking



ป้าย "ให้รถสวนทางมาก่อน"
Give way to oncoming traffic



ป้าย "ห้ามเลี้ยวซ้าย" No left turn



ป้าย "ห้ามหยุดรถ"
No stopping/No parking



ป้าย "ห้ามแซง" No overtaking



ป้าย "ห้ามเลี้ยวขวา" No right turn



ป้าย "ห้ามเปลี่ยนช่องเดินรถไปทางซ้าย"
No changing to left lane



ป้าย "ห้ามใช้เสียง"
No honking



ป้าย "ห้ามเปลี่ยนช่องเดินรถไปทางขวา"
No changing to right lane



โรงเรียนสอนขับรถปัญญาวัฒน์ P-DRIVING



ป้าย "ห้ามรถยนต์ผ่าน"
No access to cars



ป้าย "ห้ามรถจักรยานยนต์และรถยนต์ผ่าน"
Closed to motorized vehicles



ป้าย "ห้ามรถบรรทุกผ่าน"
Closed to trucks



ป้าย "ห้ามคนผ่าน"
No pedestrians



ป้าย "ห้ามรถกว้างเกินกำหนดผ่าน"
Maximum width limit



ป้าย "ห้ามรถจักรยานยนต์ผ่าน"
Closed to motorcycles



ป้าย "จำกัดความเร็ว"
Maximum speed limit



ป้าย "ห้ามรถสูงเกินกำหนดผ่าน"
Maximum height limit



ป้าย "ห้ามรถยนต์สามล้อผ่าน"
Closed to Tuk-Tuks



ป้าย "ห้ามรถหนักเกินกำหนดผ่าน"
Maximum weight limit



ป้าย "สุดเขตบังคับ"
End of restriction



โรงเรียนสอนขับรถปัญญาวัฒน์ P-DRIVING



ป้าย "ให้เดินทางเดียว"
Ahead only



ป้าย "ให้ชิดขวา"
Keep right



ป้าย "ให้ตรงไปหรือเลี้ยวซ้าย"
Go straight on or turn left



ป้าย "ให้เดินทางเดียวไปทางซ้าย"
Turn left



ป้าย "ให้ชิดซ้ายหรือชิดขวา"
Keep left or right



ป้าย "ให้ตรงไปหรือเลี้ยวขวา"
Go straight on or turn right



ป้าย "ให้เดินทางเดียวไปทางขวา"
Turn right



ป้าย "ให้เลี้ยวซ้าย"
Turn left ahead



ป้าย "วงเวียน"
Roundabout



ป้าย "ให้ชิดซ้าย"
Keep left



ป้าย "ให้เลี้ยวขวา"
Turn right ahead



ป้าย "ช่องเดินรถประจำทาง"
Bus lane



ป้าย "ให้เลี้ยวซ้ายหรือเลี้ยวขวา"
Left turn or right turn



ป้าย "ช่องเดินรถมวชน"
Car pool lane



โรงเรียนสอนขับรถปัญญาวัฒน์ P-DRIVING



ป้าย "ช่องเดินรถจักรยานยนต์"
Motorcycle lane



"เส้นแบ่งทิศทางจราจรปกติ"
Broken yellow line



ป้าย "ช่องเดินรถจักรยาน"
Bicycle lane



เส้นทึบสีเหลืองเดี่ยว Single solid yellow line



เส้นทึบสีเหลืองคู่ Double solid yellow line

"เส้นแบ่งทิศทางจราจรห้ามแซง"
No overtaking division line



ป้าย "ให้ใช้ความเร็ว"
Minimum speed limit



"เส้นแบ่งทิศทางจราจรห้ามแซงเฉพาะด้าน"



ป้าย "สุดเขตบังคับ"
End of restriction



"เส้นแบ่งช่องเดินรถ" หรือ "เส้นแบ่งช่องจราจร"
Broken white line



"เส้นห้ามเปลี่ยนช่องเดินรถ" หรือ
"เส้นห้ามเปลี่ยนช่องจราจร" Solid white line



โรงเรียนสอนขับรถปัญญาวัฒน์ P-DRIVING

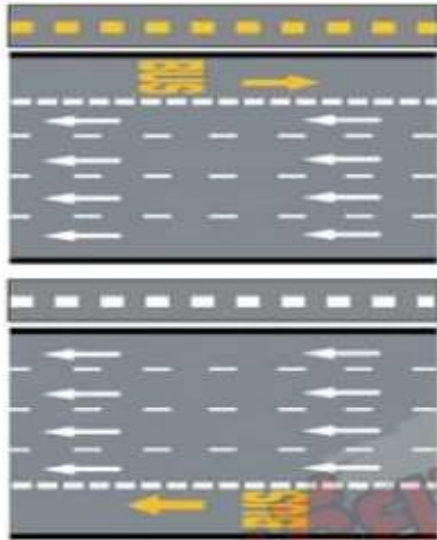

"เส้นแบ่งช่องเดินรถประจำทาง"
Bus lane line



"ลูกศร"
Straight, Left-turn and
Right-turn arrow marking



"เส้นทแยงห้ามหยุดรถ"
No stopping grid area



"ให้ทาง"
Give way



"เส้นชะลอความเร็ว"
Rumble strips



"เครื่องหมายขาวดำ"
Black and white kerb

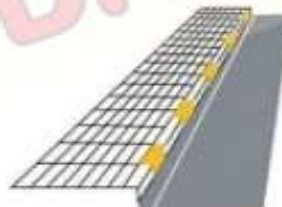

"เครื่องหมายเส้นห้ามจอด เว้นแต่หยุดรับ-ส่งชั่วคราว"
Parking prohibited except temporary loading and unloading

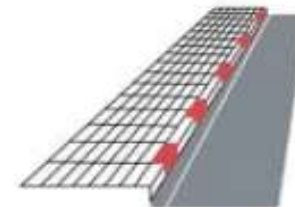

"เครื่องหมายเส้นห้ามหยุดหรือจอดรถ"
No parking or no standing



โรงเรียนสอนขับรถปัญญาวัฒน์ P-DRIVING



"เส้นแนวช่องจราจรผ่านทางแยก"
Traffic lanes at a



"เส้นทางรถไฟผ่าน"
Railway crossing

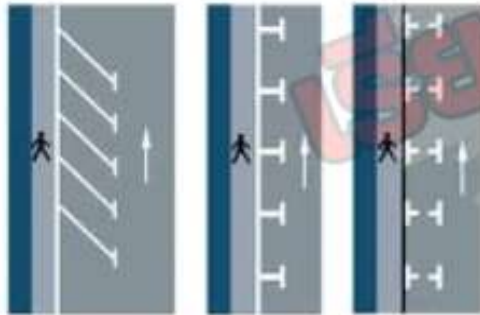

"เส้นช่องจอดรถ"
Parking spaces



โรงเรียนสอนขับรถปัญญาวัฒน์ P-DRIVING

ป้าย "ทางโค้งต่าง ๆ"



Left bend



Right bend



Sharp left curve



Sharp right curve



Left double bend



Merging Lane left



Merging Lane right



Right double bend



Left double



Right double curve



Left zig zag road



Right zig zag road



Right U-turn ahead



Left U-turn ahead

ป้าย "ทางร่วม"

ป้าย "จุดกลับรถ"

ป้าย "ทางแยกต่าง ๆ"



Intersection ahead



Y-junction ahead



T-junction left



T-junction right



T-junction left & right



Right Merging road



Left Merging road

ป้าย "ให้เบี่ยงหลบทางจราจร"



T-junction right & left



Left merging road



Right Merging road



Road branching off left



Road branching off right



ป้าย "วงเวียนข้างหน้า" Roundabout ahead



โรงเรียนสอนขับรถปัญญาวัฒน์ P-DRIVING



ป้าย "วงเวียนข้างหน้า" Roundabout ahead



ป้าย "สะพานแคบ" Approaching narrow bridge



ป้าย "ทางคู่ข้างหน้า" Dual carriage way ahead



ป้าย "ทางแคบทั้งสองด้าน" Merging lanes



ป้าย "เส้นทางกระโดด" Unequal road surface



ป้าย "สิ้นสุดทางคู่" Dual carriage way ends



ป้าย "ทางแคบด้านซ้าย" Left narrow lane



ป้าย "ผิวทางขรุขระ" Uneven road surface



ป้าย "ทางเดินรถสองทาง" Two-way traffic ahead



ป้าย "ทางแคบด้านขวา" Right narrow lane



ป้าย "ทางเป็นแอ่ง" Dimple road



ป้าย "ออกทางขนาน" Exit to frontage road



ป้าย "ทางลื่น" Slippery road



ป้าย "เข้าทางหลัก" Entrance onto main road



โรงเรียนสอนขับรถปัญญาวัฒน์ P-DRIVING



ป้าย "ทางข้ามทางรถไฟไม่มีเครื่องกั้นทาง"
Open railroad crossing



ป้าย "ทางข้ามทางรถไฟมีเครื่องกั้นทาง"
Secure railroad crossing



ป้าย "ผิวทางขรุขระ" Gravel on road



ป้าย "สัญญาณจราจร" Traffic lights ahead



ป้าย "ทางแคบ" Maximum width



ป้าย "ทางลอดต่ำ" Maximum height



ป้าย "ทางขึ้นลาดชัน" Steep climb



ป้าย "ทางลงลาดชัน" Steep descent



ป้าย "ระวังสัตว์" Beware of cattle



ป้าย "โรงเรียนระวางเด็ก"
Approaching school crossing



ป้าย "ระวังคนข้ามถนน" Pedestrian crossing ahead



Pass either
side



โรงเรียนสอนขับรถปัญญาวัฒน์ P-DRIVING





โรงเรียนสอนขับรถปัญญาวัฒน์ P-DRIVING



สำรวจทาง



งานก่อสร้าง



คนทำงาน



เครื่องจักรกำลังทำงาน



ทางเบี่ยงซ้าย



ทางเบี่ยงขวา

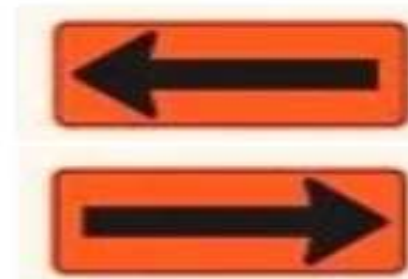

เตือนแนวทางต่างๆ

เรียน



โรงเรียนสอนขับรถปัญญาวัฒน์ P-DRIVING

SET3



60

สอบถามเพิ่มเติม 091-072-5616



Good luck on the exam.



โรงเรียนสอนขับรถปัญญาวัฒน์ P-DRIVING

ข้อสอบ 1

🔍 ค้นหาจากคลังข้อสอบ

When driving at night, what should the drivers do? ⁽¹⁸⁶⁴⁾



1.) Use high lights along the route.



2.) Turn on emergency lights while overtaking cars in front.



3.) Try driving near the front car in order to see way ahead.



4.) Leave the distance between the car ahead of normal.



SET 3

โรงเรียนสอนขับรถปัญญาวัฒน์ P-DRIVING



Good luck on the exam.



ข้อสอบ 2

🔍 ค้นหาตามเครื่องหมาย

Which of the following situations is wrong for turning on the emergency signals?

(1881)



1.) To make other drivers think that the car has had an accident.



2.) To makes other drivers think the car is parked.



3.) To make other drivers understand that the car is travelling fast.



4.) To make other drivers confused that the car turning on emergency lights is turning left or right

โรงเรียนสอนขับรถปัญญาวัฒน์ P-DRIVING



Good luck on the exam.



ข้อสอบ 3

กดเพื่อขยายเต็มหน้าจอ

From the picture, which car can overtake the others?⁽⁵²⁹⁾

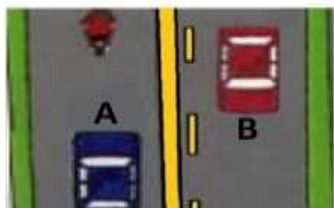

1.) The car A and the car B



2.) The car A



3.) Motorcycles



4.) The car B



SET 3

โรงเรียนสอนขับรถปัญญาวัฒน์ P-DRIVING



Good luck on the exam.



ข้อสอบ 4

กดเพื่อขยายหน้าจอ

Which of the following is the wrong action to take before a road trip?

(628)



1.) Drink alcohol before making a trip.



2.) Studying the route .



3.) Preparing the car to be ready.



4.) Preparing the body of the car

SET 3

โรงเรียนสอนขับรถปัญญาวัฒน์ P-DRIVING



Good luck on the exam.



ข้อสอบ 5

กดเพื่อขยายเต็มหน้าจอ

What does this sign mean? (740)



1.) Intersection ahead.



2.) The road ahead are two mains roads crossing one another.



3.) The road ahead is a junction with a roundabout.



4.) The road ahead is narrower.

SET 3



โรงเรียนสอนขับรถปัญญาวัฒน์ P-DRIVING

Good luck on the exam.



ข้อสอบ 6

กดเพื่อขยายเต็มหน้าจอ

What do you need to do first when your car breaks down?⁽¹⁸⁶²⁾



1.) Notify car Insurance



2.) Signals to remind other cars.



3.) Notify the Rescue



4.) Call the police

SET 3

โรงเรียนสอนขับรถปัญญาวัฒน์ P-DRIVING



Good luck on the exam.



ข้อสอบ 7

กดเพื่อขยายเต็มหน้าจอ

When the driver sees this sign, what should the driver do?⁽⁷⁸⁹⁾



1.) Slow down and be careful. U-turn is allowed.



2.) Slow down. Be careful of bicycles lanes.



3.) Slow down, be careful as it is pedestrian crossing.



4.) Slow down, be careful and stop the car to pedestrian crossing.



SET 3

โรงเรียนสอนขับรถปัญญาวัฒน์ P-DRIVING



Good luck on the exam.



ข้อสอบ 8

🔍 ค้นหาจากเดิมหน้าจอ

Drivers should not use the brakes for a long time or all the time when driving down a steep slope. Why?

(1859)



1.) It will waste oil.



2.) Will move the car slowly.



3.) Will make the brakes burn



4.) It will take time to travel.

SET 3

โรงเรียนสอนขับรถปัญญาวัฒน์ P-DRIVING



Good luck on the exam.



ข้อสอบ 9

ดูเฉลยคำตอบท้ายข้อ

From the picture, when the yellow car wants to drive straight, what should you do?

(1953)



1.) Blow the horn continuously.



2.) Use emergency light signals



3.) Blow the horn and try to move off quickly.



4.) Stop and wait until the blocked car passes



SET 3

โรงเรียนสอนขับรถปัญญาวัฒน์ P-DRIVING



Good luck on the exam.



ข้อสอบ 10

กดเพื่อขยายเต็มหน้าจอ

What should NOT be done while driving along a bend at night?

(021)



1.) Give several horn warnings before the bend



2.) Slow down to fit the curve.



3.) Give a warning by using high-low lights



4.) Use more caution to drive .

SET 3

โรงเรียนสอนขับรถปัญญาวัฒน์ P-DRIVING



Good luck on the exam.



ข้อสอบ 11

กดเพื่อขยายเต็มหน้าจอ

Overtaking must be done on the right hand side apart from which of the following situations, when it can done on the left?

(552)



1.) When overtaking another car on the left while driving on a bridge.



2.) When overtaking another car on the left in a one-way lane.



3.) When overtaking the other car on the left when in a built up town area.



4.) When the car being overtaken is turning right or giving the turn right signals.



SET 3

โรงเรียนสอนขับรถปัญญาวัฒน์ P-DRIVING



Good luck on the exam.



ข้อสอบ 12

กดเพื่อดูเฉลยในภายหลัง

Who is exempt from wearing a motorcycle helmet?⁽⁵⁷⁶⁾



1.) The driver



2.) Passengers



3.) Children



4.) Novice, monk



SET 3

โรงเรียนสอนขับรถปัญญาวัฒน์ P-DRIVING



Good luck on the exam.



ข้อสอบ 13

กดเพื่อดูเฉลยคำตอบ

To ensure safety during the rainy season, what accessories should be checked first?

(642)



 1.) Wipers 	 2.) Check the car windows and doors.
 3.) Distilled water	 4.) Water in the radiator

SET 3

โรงเรียนสอนขับรถปัญญาวัฒน์ P-DRIVING



Good luck on the exam.



ข้อสอบ 14

🔍 ค้นหาจากคลังข้อสอบ

Which is the correct action during a traffic jam when car B cannot move forward and car A needs to drive straight on?

(522)

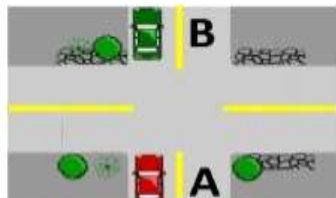

1.) Drive with the car B on the right.



2.) Stop the car and wait for the car B to pass first.



3.) Drive after the car B and turn on emergency lights.



4.) Drive after the car B to avoid the gap.

SET 3

โรงเรียนสอนขับรถปัญญาวัฒน์ P-DRIVING



Good luck on the exam.



ข้อสอบ 15

กดเพื่อขยายเต็มหน้าจอ

When the driver sees this sign, what should the driver do? (708)



1.) Use speed more than 50 km/hour



2.) Weight not over 50 kg.



3.) Do not use the horn if more than 50 decibels



4.) Do not speed over 50 km/hour



SET 3

โรงเรียนสอนขับรถปัญญาวัฒน์ P-DRIVING



Good luck on the exam.



ข้อสอบ 16

กดเพื่อขยายหน้าจอ

What do worn out or expired tyres look like?⁽¹⁰¹³⁾



1.) Water will not cover the tyres when wet.



2.) The tyre will be white.



3.) The tyres will be completely black.



4.) Cracks along the tyres



SET 3



Good luck on the exam.



โรงเรียนสอนขับรถปัญญาวัฒน์ P-DRIVING

ข้อสอบ 17

กดเพื่อดูเฉลยคำตอบ

When a passenger is a child under the age of 5 with height below 1.35 meters if there is no child car seat, how should the child sit?

(1998)



1.) Have the child sit behind the passenger seat



2.) Have the child sit in between other children



3.) Have the child sit on the normal seat and wear seat belt for adults



4.) Have the child sit on the normal seat and wear seat belt together with an adult

SET 3



โรงเรียนสอนขับรถปัญญาวัฒน์ P-DRIVING

Good luck on the exam.



ข้อสอบ 18

🔍 ค้นหาจากคลังข้อสอบ

What should a car driver do when an emergency vehicle from behind turns on its siren?

(1947)



1.) Turn on the indicator light signals and continue driving.



2.) Turn on emergency lights and accelerate immediately.



3.) Change lanes to the right immediately.



4.) Allow the emergency vehicle to pass.



SET 3

โรงเรียนสอนขับรถปัญญาวัฒน์ P-DRIVING



Good luck on the exam.



ข้อสอบ 19

กดเพื่อดูเฉลยคำตอบ

Which one is not the correct way to move the patient?⁽¹⁷¹⁸⁾



1.) Must move properly.



2.) Must move immediately before checking the symptoms.



3.) Must know where the wounds are.



4.) Provide first aid before moving.

SET 3

โรงเรียนสอนขับรถปัญญาวัฒน์ P-DRIVING



Good luck on the exam.



ข้อสอบ 20

🔍 ค้นหาด้วยคีย์เวิร์ด

Which is the correct way to start car engine?⁽⁶⁵⁹⁾



1.) Pull hand brake - on neutral gear - turn off electronic equipments - press clutch pedal - start the engine.



2.) Press the clutch pedal - start the engine.



3.) On neutral gear - pull hand brake - start the engine.



4.) Pull hand brake - turn off electronic equipments - start the engine.

SET 3

โรงเรียนสอนขับรถปัญญาวัฒน์ P-DRIVING



Good luck on the exam.



ข้อสอบ 21

🔍 ค้นหาจากเดิมหน้าจอ

From the pictures, which one is correct?⁽⁷⁹⁵⁾



1.)



2.)



3.)



4.)



SET 3

โรงเรียนสอนขับรถปัญญาวัฒน์ P-DRIVING



Good luck on the exam.



ข้อสอบ 22

🔍 กดเพื่อดูรายละเอียด

When smoke is seen rising from the car engine when driving, what should the driver do?

(1868)



1.) Notify highway rescue.



2.) Keep alert and park by the roadside



3.) Park and leave the car immediately.



4.) Drive down the river along the road.

SET 3

โรงเรียนสอนขับรถปัญญาวัฒน์ P-DRIVING



Good luck on the exam.



ข้อสอบ 23

🔍 ค้นหาด้วยคีย์เวิร์ด

What should a driver do when driving near a crossing with no pedestrian crossing?

(1895)



1.) Use short horn signal to warn others



2.) Use long horn signals to warn.



3.) Use high beam signals to warn



4.) Drive slowly with caution.



SET 3



โรงเรียนสอนขับรถปัญญาวัฒน์ P-DRIVING

Good luck on the exam.



ข้อสอบ 24

กดเพื่อขยายหน้าจอ

When the driver sees this road marking, what should the driver do?

(683)



1.) Drive to the left. Do not change lanes.



2.) Do not turn left or turn right Do not change lanes.



3.) Do not go straight or turn right. Do not change lanes.



4.) Can change traffic lanes or can overtake.



SET 3

โรงเรียนสอนขับรถปัญญาวัฒน์ P-DRIVING



Good luck on the exam.



ข้อสอบ 25

กดเพื่อขยายเต็มหน้าจอ

When the driver sees this sign, what should the driver do? ⁽⁷¹⁴⁾



1.) One way traffic to the left.



2.) No one way traffic to the left



3.) Don't drive on the right



4.) Keep to the right lane only

SET 3

โรงเรียนสอนขับรถปัญญาวัฒน์ P-DRIVING



Good luck on the exam.



ข้อสอบ 26

🔍 ค้นหาข้อสอบในข้อนี้

The engine is overheating while driving, what should drivers do after stopping in a safe place?

(611)



1.) Use ice to immerse the engine



2.) Let the engine cool first



3.) Open the radiator cap and fill the water immediately



4.) Pour water over the engine

SET 3

โรงเรียนสอนขับรถปัญญาวัฒน์ P-DRIVING



Good luck on the exam.



ข้อสอบ 27

🔍 ค้นหาจากเดิมบ้าน

What should the driver do when the car comes to a sudden stop without ABS brakes?

(647)



1.) Press the brake pedal with force and without releasing.



2.) Press clutch pedal first, then brake pedal.



3.) Release brake pedal alternately. (Press repeatedly)



4.) Press the brake pedal and clutch simultaneously

โรงเรียนสอนขับรถปัญญาวัฒน์ P-DRIVING



Good luck on the exam.



ข้อสอบ 28

🔍 ค้นหาตามนี้

What system should you test and check from a distance of 3 to 4 metres after alighting from your car?

(609)



1.) Any adjustments needed for the side mirrors.



2.) Any adjustments needed for the rearview mirror.



3.) Brake system



4.) Indicator signals

SET 3



Good luck on the exam.



โรงเรียนสอนขับรถปัญญาวัฒน์ P-DRIVING

ข้อสอบ 29

กดเพื่อขยายเต็มหน้าจอ

What precaution should a driver undertake if he has to take antihistamines or motion sickness drugs that cause dizziness and drowsiness before driving?

(1728)



1.) Rest for 10 minutes and continue driving.



2.) Drive as usual.



3.) Refrain from driving because of drowsiness.



4.) Driving allowed but must drink a lot of water.

SET 3

โรงเรียนสอนขับรถปัญญาวัฒน์ P-DRIVING



Good luck on the exam.



ข้อสอบ 30

กดเพื่อขยายเต็มหน้าจอ

A driver must drive in the left lane EXCEPT under which of the following situations when s/he can drive in the right or overlapping lane?

(555)



1.) The lane is very wide.



2.) No oncoming traffic



3.) The left side of the road has obstructions.



4.) The lanes are flooded.

SET 3

โรงเรียนสอนขับรถปัญญาวัฒน์ P-DRIVING



Good luck on the exam.



ข้อสอบ 31

กดเพื่อดูรายละเอียดข้อ

You are about to turn left at an intersection and you notice a pedestrian that is crossing the road, what should you do?

(1968)



1.) Blow the horn and make the turn



2.) Give way to the pedestrian



3.) Turn left and leave distance from the pedestrian



4.) Stop and wave to tell the pedestrian to cross the road first

SET 3

โรงเรียนสอนขับรถปัญญาวัฒน์ P-DRIVING



Good luck on the exam.



ข้อสอบ 32

ดูเฉลยตามเว็บเพจ

What should you do when your car approaches a pedestrian crossing and you notice a wheelchaired person waiting to cross the road?

(1967)



1.) Wave to tell the wheelchaired person to stop and wait



2.) Wave to tell the wheelchaired person to cross the road



3.) Continue to drive



4.) Prepare to stop the car



SET 3

โรงเรียนสอนขับรถปัญญาวัฒน์ P-DRIVING



Good luck on the exam.



ข้อสอบ 33

🔍 ค้นหาจากเดิมทีก่อน

What should you do if you are driving into a roundabout that has no traffic lights?

(1917)



1.) Allow traffic entering the roundabout and turning left goes first



2.) Allow traffic entering the roundabout and will go straight goes first



3.) Let the traffic on the right on the roundabout go first



4.) Let the car on our left on the roundabout go first

SET 3

โรงเรียนสอนขับรถปัญญาวัฒน์ P-DRIVING



Good luck on the exam.



ข้อสอบ 34

🔍 ค้นหาแบบฝึกหัด

What is the legal alcohol limit for drivers?⁽⁵⁶⁸⁾



1.) Not more than 50 mg. percent



2.) Not more than 60 mg. percent



3.) Not more than 70 mg. percent



4.) Not more than 80 mg. percent

SET 3

โรงเรียนสอนขับรถปัญญาวัฒน์ P-DRIVING



Good luck on the exam.



ข้อสอบ 35

กดเพื่อขยายหน้าจอ

From the picture, if there is no traffic light, does the red car or the yellow car have the right of way?

(1892)



1.) The car that arrives at the intersection first.



2.) Red car



3.) Yellow car



4.) The vehicle with the higher speed.

SET 3

โรงเรียนสอนขับรถปัญญาวัฒน์ P-DRIVING



Good luck on the exam.



ข้อสอบ 36

กดเพื่อขยายเต็มหน้าจอ

How many years does a temporary driving licence last?⁽⁵³⁹⁾



1.) 2 years (Two years)



2.) 3 years (Three years)



3.) 5 years (Five years)



4.) 1 year (One years)

SET 3

โรงเรียนสอนขับรถปัญญาวัฒน์ P-DRIVING



Good luck on the exam.



ข้อสอบ 37

🔍 ค้นหาแบบฝึกหัด

If you see Traffic Light Signals turned yellow, what should you do?

(634)



1.) Accelerate and pass



2.) Blow the horn and drive away.



3.) Slowly step on the brake pedal to warn the car behind and stop.



4.) Press the brake to stop the car immediately.

SET 3

โรงเรียนสอนขับรถปัญญาวัฒน์ P-DRIVING



Good luck on the exam.



ข้อสอบ 38

ดู เฉลยเพื่อทราบถึงแนวทาง

When the driver sees this road marking, what should the driver do?

(กม5)

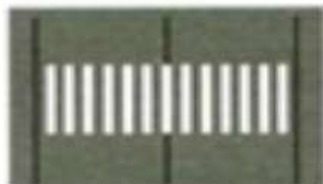

1.) Park the car over the line at any time.



2.) Stop-and-go zone at all times.



3.) Allow pedestrians to cross.



4.) Stop the car over the stop lines at any time.

SET 3

โรงเรียนสอนขับรถปัญญาวัฒน์ P-DRIVING



Good luck on the exam.



ข้อสอบ 39

🔍 กดเพื่อขยายเต็มหน้าจอ

What must be done for vehicles using low speed?⁽⁵⁷⁹⁾



1.) Drive at the shoulder



2.) Drive along the left edge.



3.) Drive to the right edge.



4.) Can drive on both left and right.

SET 3

โรงเรียนสอนขับรถปัญญาวัฒน์ P-DRIVING



Good luck on the exam.



ข้อสอบ 40

🔍 ค้นหาตามคีย์เวิร์ด

When the driver sees this sign, what should the driver do? ⁽⁷⁸⁸⁾



1.) Drive slowly and U-turn for cars only.



2.) Slow down and U-turn when safe.



3.) Drive slowly and turn left.



4.) Drive slowly and do not U-turn.

SET 3

โรงเรียนสอนขับรถปัญญาวัฒน์ P-DRIVING



Good luck on the exam.



ข้อสอบ 41

🔍 ค้นหาจากเดิมหน้าจอ

When in a tunnel, if the car catches fire and cannot be driven further, what should you do?

(2042)



1.) Stay in the car and close all windows



2.) Allow the engine to work



3.) Turn on emergency lights



4.) Turn off all lights

SET 3

โรงเรียนสอนขับรถปัญญาวัฒน์ P-DRIVING



Good luck on the exam.



ข้อสอบ 42

🔍 ค้นหาตามเนื้อหาวิชา

When the driver sees this sign, what should the driver do?⁽⁷⁴⁷⁾



1.) Drive with normal speed but be cautious of the train.



2.) Drive fast because of there is no obstacle.



3.) Drive fast because the train is passing.



4.) Slow down if there is a train passing. Stop at least 5 metres from the railway.



SET 3

โรงเรียนสอนขับรถปัญญาวัฒน์ P-DRIVING



Good luck on the exam.



ข้อสอบ 43

🔍 ค้นหาจากตัวอย่าง

When the driver sees this sign, what should the driver do? (720)



1.) Turn right



2.) Do not turn left



3.) Do not turn right



4.) Turn left

SET 3

โรงเรียนสอนขับรถปัญญาวัฒน์ P-DRIVING



Good luck on the exam.



ข้อสอบ 44

🔍 ค้นหาข้อสอบที่นี่

What does this sign mean? (734)



1.) The main roads crossing one another in Y-shape.



2.) Main road crossing secondary road in Y-shape



3.) Main roads crossing one another in T-shape



4.) Secondary road from the main road diagonal to each other first to the left.



SET 3

โรงเรียนสอนขับรถปัญญาวัฒน์ P-DRIVING



Good luck on the exam.



ข้อสอบ 45

กดเพื่อขยายเต็มหน้าจอ

What must you do if you want to turn left?⁽¹⁸⁵³⁾



1.) Turn indicator signal lights on, slow down and turn when safe.



2.) Blow the horn before turning the car.



3.) Turn left right away



4.) Accelerate to be able to turn faster.

SET 3

โรงเรียนสอนขับรถปัญญาวัฒน์ P-DRIVING



Good luck on the exam.



ข้อสอบ 46

🔍 ค้นหาด้วยคีย์เวิร์ด

When the driver sees this sign, what should the driver do? (703)



1.) No motorcycles and cars are allowed.



2.) Do not park but picking up is allowed in the area where the sign is installed.



3.) All vehicles are allowed to enter the signage area.



4.) Motorcycles are allowed to enter the signage area.

โรงเรียนสอนขับรถปัญญาวัฒน์ P-DRIVING



Good luck on the exam.



ข้อสอบ 47

ดู เฉลยเพื่อทราบถึงคำตอบ

While waiting for the lights signal at the crossroads then the traffic light turns green, what should you do?

(1901)



1.) Whatever. Depending on the driver.



2.) Check traffic around first, move off when safe to do so



3.) Wait until the car behind gives the horn signal and then move off.



4.) Drive through the intersection without delay so not wasting time for the car behind.

SET 3

โรงเรียนสอนขับรถปัญญาวัฒน์ P-DRIVING



Good luck on the exam.



ข้อสอบ 48

กดเพื่อขยายหน้าจอ

When the car in front gives signals for turning or changing of lanes, what must the driver behind do?

(15323)



1.) Stop the car



2.) Speed up to go first



3.) Slow down and give way to him.



4.) Park the car



โรงเรียนสอนขับรถปัญญาวัฒน์ P-DRIVING

Good luck on the exam.



ข้อสอบ 49

กดเพื่อขยายเสียง

What should you do when driving if you get a flat tyre or have a tyre explosion?

(1903)



1.) Hold the steering wheel firmly, then slowly brake and take the car to the side of the road.



2.) Hold the steering wheel firmly and press the clutch pedal only.



3.) Hold the steering wheel firmly. Brake pedal fast



4.) Press the clutch quickly followed by the brakes.

SET 3

โรงเรียนสอนขับรถปัญญาวัฒน์ P-DRIVING



Good luck on the exam.



ข้อสอบ 50

🔍 กดเพื่อขยายเต็มหน้าจอ

Can people with vision problems that can be corrected by wearing glasses drive?

(1736)



1.) Only private vehicles.



2.) Should not.



3.) Yes.



4.) Only public vehicles.

SET 3