



โรงเรียนสอนขับรถปัญญาวัฒน์ P-DRIVING

STUDY DOCUMENTS MOTORCYCLE AND CAR COURSES EXAM GUIDELINES



60

สอบถามเพิ่มเติม 091-072-5616



โรงเรียนสอนขับรถปัญญาวัฒน์ P-DRIVING



ป้าย "หยุด" Stop sign



ป้าย "ห้ามกลับรถไปทางขวา"
No right U-turn



ป้าย "ห้ามเข้า" No entry



ป้าย "ให้ทาง" Yield sign



ป้าย "ห้ามกลับรถไปทางซ้าย"
No left U-turn



ป้าย "ห้ามจอดรถ"
No parking



ป้าย "ให้รถสวนทางมาก่อน"
Give way to oncoming traffic



ป้าย "ห้ามเลี้ยวซ้าย" No left turn



ป้าย "ห้ามหยุดรถ"
No stopping/No parking



ป้าย "ห้ามแซง" No overtaking



ป้าย "ห้ามเลี้ยวขวา" No right turn



ป้าย "ห้ามเปลี่ยนช่องเดินรถไปทางซ้าย"
No changing to left lane



ป้าย "ห้ามใช้เสียง"
No honking



ป้าย "ห้ามเปลี่ยนช่องเดินรถไปทางขวา"
No changing to right lane



โรงเรียนสอนขับรถปัญญาวัฒน์ P-DRIVING



ป้าย "ห้ามรถยนต์ผ่าน"
No access to cars



ป้าย "ห้ามรถจักรยานยนต์และรถยนต์ผ่าน"
Closed to motorized vehicles



ป้าย "ห้ามรถบรรทุกผ่าน"
Closed to trucks



ป้าย "ห้ามคนผ่าน"
No pedestrians



ป้าย "ห้ามรถกว้างเกินกำหนดผ่าน"
Maximum width limit



ป้าย "ห้ามรถจักรยานยนต์ผ่าน"
Closed to motorcycles



ป้าย "จำกัดความเร็ว"
Maximum speed limit



ป้าย "ห้ามรถสูงเกินกำหนดผ่าน"
Maximum height limit



ป้าย "ห้ามรถยนต์สามล้อผ่าน"
Closed to Tuk-Tuks



ป้าย "ห้ามรถหนักเกินกำหนดผ่าน"
Maximum weight limit

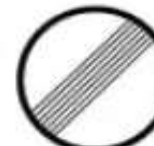

ป้าย "สุดเขตบังคับ"
End of restriction



โรงเรียนสอนขับรถปัญญาวัฒน์ P-DRIVING



ป้าย "ให้เดินทางเดียว"
Ahead only



ป้าย "ให้ชิดขวา"
Keep right



ป้าย "ให้ตรงไปหรือเลี้ยวซ้าย"
Go straight on or turn left



ป้าย "ให้เดินทางเดียวไปทางซ้าย"
Turn left



ป้าย "ให้ชิดซ้ายหรือชิดขวา"
Keep left or right



ป้าย "ให้ตรงไปหรือเลี้ยวขวา"
Go straight on or turn right



ป้าย "ให้เดินทางเดียวไปทางขวา"
Turn right



ป้าย "ให้เลี้ยวซ้าย"
Turn left ahead



ป้าย "วงเวียน"
Roundabout



ป้าย "ให้ชิดซ้าย"
Keep left



ป้าย "ให้เลี้ยวขวา"
Turn right ahead



ป้าย "ช่องเดินรถประจำทาง"
Bus lane



ป้าย "ให้เลี้ยวซ้ายหรือเลี้ยวขวา"
Left turn or right turn



ป้าย "ช่องเดินรถมวชน"
Car pool lane



โรงเรียนสอนขับรถปัญญาวัฒน์ P-DRIVING



ป้าย "ช่องเดินรถจักรยานยนต์"
Motorcycle lane



"เส้นแบ่งทิศทางจราจรปกติ"
Broken yellow line



ป้าย "ช่องเดินรถจักรยาน"
Bicycle lane



เส้นทึบสีเหลืองเดี่ยว Single solid yellow line



เส้นทึบสีเหลืองคู่ Double solid yellow line

"เส้นแบ่งทิศทางจราจรห้ามแซง"
No overtaking division line



ป้าย "ให้ใช้ความเร็ว"
Minimum speed limit



"เส้นแบ่งทิศทางจราจรห้ามแซงเฉพาะด้าน"



ป้าย "สุดเขตบังคับ"
End of restriction



"เส้นแบ่งช่องเดินรถ" หรือ "เส้นแบ่งช่องจราจร"
Broken white line



"เส้นห้ามเปลี่ยนช่องเดินรถ" หรือ
"เส้นห้ามเปลี่ยนช่องจราจร" Solid white line



โรงเรียนสอนขับรถปัญญาวัฒน์ P-DRIVING

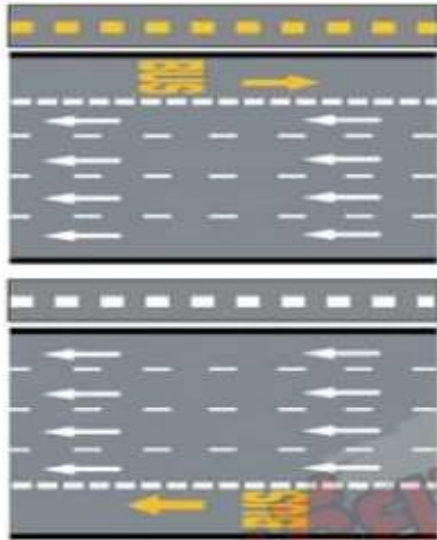

"เส้นแบ่งช่องเดินรถประจำทาง"
Bus lane line



"ลูกศร"
Straight, Left-turn and
Right-turn arrow marking



"เส้นทแยงห้ามหยุดรถ"
No stopping grid area



"ให้ทาง"
Give way



"เส้นชะลอความเร็ว"
Rumble strips



"เครื่องหมายขาวดำ"
Black and white kerb

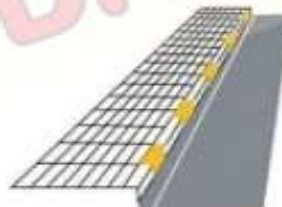

"เครื่องหมายเส้นห้ามจอด เว้นแต่หยุดรับ-ส่งชั่วคราว"
Parking prohibited except temporary loading and unloading

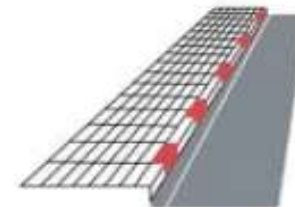

"เครื่องหมายเส้นห้ามหยุดหรือจอดรถ"
No parking or no standing



โรงเรียนสอนขับรถปัญญาวัฒน์ P-DRIVING



"เส้นแนวช่องจราจรผ่านทางแยก"
Traffic lanes at a



"เส้นทางรถไฟผ่าน"
Railway crossing

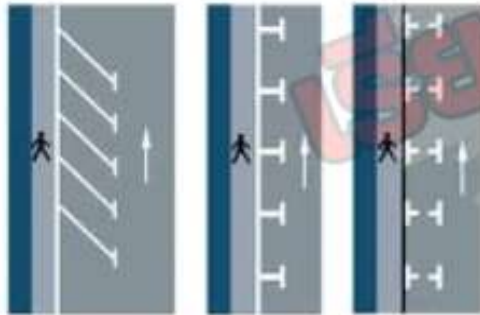

"เส้นช่องจอดรถ"
Parking spaces



โรงเรียนสอนขับรถปัญญาวัฒน์ P-DRIVING

ป้าย "ทางโค้งต่าง ๆ"



Left bend



Right bend



Sharp left curve



Sharp right curve



Left double bend



Merging Lane left



Merging Lane right



Right double bend



Left double



Right double curve



Left zig zag road



Right zig zag road



Right U-turn ahead



Left U-turn ahead

ป้าย "ทางร่วม"

ป้าย "จุดกลับรถ"

ป้าย "ทางแยกต่าง ๆ"



Intersection ahead



Y-junction ahead



T-junction left



T-junction right



T-junction left & right



ป้าย "ให้เบี่ยงหลีกทางจราจร"



T-junction right & left



Left merging road



Right Merging road



Road branching off left



Road branching off right



ป้าย "วงเวียนข้างหน้า" Roundabout ahead



โรงเรียนสอนขับรถปัญญาวัฒน์ P-DRIVING



ป้าย "วงเวียนข้างหน้า" Roundabout ahead



ป้าย "สะพานแคบ" Approaching narrow bridge



ป้าย "ทางคู่ข้างหน้า" Dual carriage way ahead



ป้าย "ทางแคบทั้งสองด้าน" Merging lanes



ป้าย "เส้นทางกระโดด" Unequal road surface



ป้าย "สิ้นสุดทางคู่" Dual carriage way ends



ป้าย "ทางแคบด้านซ้าย" Left narrow lane



ป้าย "ผิวทางขรุขระ" Uneven road surface



ป้าย "ทางเดินรถสองทาง" Two-way traffic ahead



ป้าย "ทางแคบด้านขวา" Right narrow lane



ป้าย "ทางเป็นแอ่ง" Dimple road



ป้าย "ออกทางขนาน" Exit to frontage road



ป้าย "ทางลื่น" Slippery road



ป้าย "เข้าทางหลัก" Entrance onto main road



โรงเรียนสอนขับรถปัญญาวัฒน์ P-DRIVING



ป้าย "ทางข้ามทางรถไฟไม่มีเครื่องกั้นทาง"
Open railroad crossing



ป้าย "ทางข้ามทางรถไฟมีเครื่องกั้นทาง"
Secure railroad crossing



ป้าย "ผิวทางชำรุด" Gravel on road



ป้าย "สัญญาณจราจร" Traffic lights ahead



ป้าย "ทางแคบ" Maximum width



ป้าย "ทางลอดต่ำ" Maximum height



ป้าย "ทางขึ้นลาดชัน" Steep climb



ป้าย "ทางลงลาดชัน" Steep descent



ป้าย "ระวังสัตว์" Beware of cattle



ป้าย "โรงเรียนระวางเด็ก"
Approaching school crossing



ป้าย "ระวังคนข้ามถนน" Pedestrian crossing ahead



Pass either
side



โรงเรียนสอนขับรถปัญญาวัฒน์ P-DRIVING





โรงเรียนสอนขับรถปัญญาวัฒน์ P-DRIVING



สำรวจทาง



งานก่อสร้าง



คนทำงาน



เครื่องจักรกำลังทำงาน



ทางแคบข้างหน้า



ทางแคบขวา

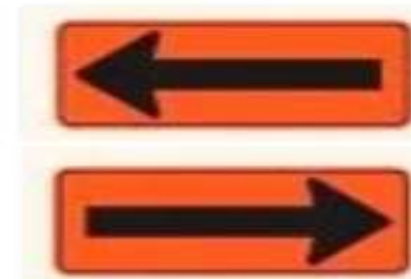

เตือนแนวทางต่างๆ

เรียน



โรงเรียนสอนขับรถปัญญาวัฒน์ P-DRIVING

SET 10



60

สอบถามเพิ่มเติม 091-072-5616

โรงเรียนสอนขับรถปัญญาวัฒน์ P-DRIVING



Good luck on the exam.



ข้อสอบ 1

กดเพื่อขยายหน้าจอ

When the driver sees this road marking, what should the driver do?

(686)



1.) Slow down. Turn right



2.) Drive in the lane. Do not overtake.
Do not pass or straddle the lines.



3.) Drive to the right. Turn left



4.) Increase caution. Do not turn left



Good luck on the exam.



โรงเรียนสอนขับรถปัญญาวัฒน์ P-DRIVING

ข้อสอบ 2

กดเพื่อขยายเต็มหน้าจอ

When a driver's licence is lost or damaged, how many days does an application request for a replacement licence take?

(537)



1.) 30 days



2.) 45 days



3.) 15 days



4.) 20 days

โรงเรียนสอนขับรถปัญญาวัฒน์ P-DRIVING



Good luck on the exam.



ข้อสอบ 3

กดเพื่อขยายเต็มหน้าจอ

When the driver sees this sign, what should the driver do? ⁽⁷⁰⁴⁾



1.) Horn is allowed.



2.) Do not use the horn.



3.) Don't park the car



4.) Stop the car

โรงเรียนสอนขับรถปัญญาวัฒน์ P-DRIVING



Good luck on the exam.



ข้อสอบ 4

กดเพื่อขยายเต็มหน้าจอ

Which of the following should not be done while driving in heavy rain?

(599)



1.) Slow down and increase caution.



2.) Speed up to 20 km/h



3.) Turn on the headlights while driving.



4.) Severe braking and fast driving.



SET 10

โรงเรียนสอนขับรถปัญญาวัฒน์ P-DRIVING



Good luck on the exam.



ข้อสอบ 5

กดเพื่อขยายเต็มหน้าจอ

What should you do if you are driving in the position of the red car (arrow pointing)?

(2035)



1.) Beckon to the pedestrians waiting to cross the road



2.) Tell the pedestrians crossing the street that they should not cross



3.) Wait for the pedestrians to cross the road



4.) Quickly drive past the back of the pedestrian crossing the road

โรงเรียนสอนขับรถปัญญาวัฒน์ P-DRIVING



Good luck on the exam.



ข้อสอบ 6

กดเพื่อขยายเต็มหน้าจอ

When the driver sees this sign, what should the driver do?⁽⁷⁵¹⁾



1.) Slow down and be cautious.
Prepare to drive pass quickly due to falling rocks.



2.) Slow down and be cautious. Steep hill descent. Use neutral gear.



3.) Slow down and be cautious.
Release gear or shut down immediately for safety.



4.) Slow down and be careful of the dangers from the oncoming traffic.
The road ahead is a steep hill ascent.





โรงเรียนสอนขับรถปัญญาวัฒน์ P-DRIVING

Good luck on the exam.



ข้อสอบ 7

กดเพื่อดูเฉลยด้านล่าง

When the car driving behind gives overtaking signals, a good way to respond that allows overtaking is:

(1940)



1.) Give horn signals and slow down



2.) Use emergency light signals



3.) Turn on left indicator light signal and slow down.



4.) Give high beam signals and slow down.

โรงเรียนสอนขับรถปัญญาวัฒน์ P-DRIVING



Good luck on the exam.



ข้อสอบ 8

กดเพื่อขยายเต็มหน้าจอ

From the situation as shown in the picture, the driver wants to drive off the car park, what must be done first?

(1865)



1.) Check the safety on the right.



2.) Drive out of the car park immediately.



3.) Turn on emergency light signals



4.) Lower the windows and wave. Slow down.

โรงเรียนสอนขับรถปัญญาวัฒน์ P-DRIVING



Good luck on the exam.



ข้อสอบ 9

กดเพื่อขยายเต็มหน้าจอ

What does this road marking (White Line) mean?⁽⁶⁸¹⁾



1.) Don't turn



2.) Can turn



3.) Park is allowed.



4.) Slow down lines



โรงเรียนสอนขับรถปัญญาวัฒน์ P-DRIVING



Good luck on the exam.



ข้อสอบ 10

กดเพื่อขยายเต็มหน้าจอ

What is the speed limit OUTSIDE Bangkok, Pattaya City and other metropolitan districts?

(571)



1.) Up to 90 km/h



2.) Up to 120 km/h



3.) Up to 100 km/h



4.) Up to 80 km.

SET 10

โรงเรียนสอนขับรถปัญญาวัฒน์ P-DRIVING



Good luck on the exam.



ข้อสอบ 11

กดเพื่อขยายเต็มหน้าจอ

What should you do when a large truck is about to overtake your vehicle?

(1994)



1.) Change direction



2.) Keep your speed steady



3.) Increase your speed



4.) Reduce your speed



SET 10

โรงเรียนสอนขับรถปัญญาวัฒน์ P-DRIVING



Good luck on the exam.



ข้อสอบ 12

🔍 ค้นหาจากเนื้อหาวิชา

Which one is correct for driving?⁽⁵⁶⁴⁾



1.) Driving at a speed not exceeding the limit by law.



2.) Overtaking in the tunnel



3.) Drive in a way that obstructs the traffic.



4.) Drive over the lane diving lines.

โรงเรียนสอนขับรถปัญญาวัฒน์ P-DRIVING



Good luck on the exam.



ข้อสอบ 13

กดเพื่อขยายเต็มหน้าจอ

When the driver sees this sign, what should the driver do?⁽⁷⁸²⁾



1.) Keep driving slowly and be careful.
Men at work



2.) Slow down and be cautious. Survey ahead.



3.) Slow down. and be cautious
Operating machines



4.) Slow down and be cautious.
Workers inspecting construction.

โรงเรียนสอนขับรถปัญญาวัฒน์ P-DRIVING



Good luck on the exam.



ข้อสอบ 14

กดเพื่อขยายเต็มหน้าจอ

When the driver sees this sign, what should the driver do?⁽⁷⁷²⁾



1.) Slow down. Pedestrian crossing.



2.) Slow down. School children ahead.



3.) Slow down because the road ahead has a lot of school children.



4.) Slow down because men at work ahead.

โรงเรียนสอนขับรถปัญญาวัฒน์ P-DRIVING



Good luck on the exam.



ข้อสอบ 15

ดู กติกาข้อสอบที่นี่

If you want to drive straight ahead as in the picture below, what would a safe and careful driver do?

(1855)



1.) Slow down and give way to the car that is turning out.



2.) Continue with the same speed.



3.) Turn on emergency lights and drive fast.



4.) Blow the horn to speed up the car in front.

โรงเรียนสอนขับรถปัญญาวัฒน์ P-DRIVING



Good luck on the exam.



ข้อสอบ 16

กดเพื่อขยายเต็มหน้าจอ

What will happen when the car wheels are unbalanced?⁽²⁰⁰⁰⁾



1.) The steering wheel will shake



2.) The tires will be flat



3.) The brakes will not work



4.) The steering wheel will be pulled towards a certain direction

โรงเรียนสอนขับรถปัญญาวัฒน์ P-DRIVING



Good luck on the exam.



ข้อสอบ 17

กดเพื่อขยายเต็มหน้าจอ

What should you do after driving through flooded areas?⁽⁶⁰³⁾



1.) Drive slowly behind the vehicle in front at a reasonable distance.



2.) Do not use the brake.



3.) Turn on emergency lights at all times.



4.) Try driving closer to the car in front all the time.

โรงเรียนสอนขับรถปัญญาวัฒน์ P-DRIVING



Good luck on the exam.



ข้อสอบ 18

กดเพื่อขยายเต็มหน้าจอ

Both the red and the yellow cars in the picture want to go in the same direction, which car has the right of way when the traffic signals change to green?

(1891)



1.) Any vehicle that arrived at the intersection first.



2.) Red car



3.) The vehicle with the higher speed.



4.) Yellow car

SET 10

โรงเรียนสอนขับรถปัญญาวัฒน์ P-DRIVING



Good luck on the exam.



ข้อสอบ 19

กดเพื่อขยายเต็มหน้าจอ

Which of the following is the correct way to move a person injured in one arm or leg but who still has feeling in the limb?

(1713)

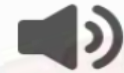

1.) Support their walking. (One helper)



2.) Hold and lift them.



3.) Drag them.



4.) Carry them.

SET 10

โรงเรียนสอนขับรถปัญญาวัฒน์ P-DRIVING



Good luck on the exam.



ข้อสอบ 20

🔍 กดเพื่อดูเฉลยเต็มหน้าจอ

Which picture in the following is correct?⁽⁷⁹⁴⁾



1.)



2.)



3.)



4.)



SET 10

โรงเรียนสอนขับรถปัญญาวัฒน์ P-DRIVING



Good luck on the exam.



ข้อสอบ 21

กดเพื่อขยายเต็มหน้าจอ

What is the penalty for driving under the influence of alcohol beyond the legal limit?

(569)



1.) A fine not exceeding 10,000 baht



2.) Imprisonment of up to 1 year or a fine of between 5,000 to 20,000 Baht, or both.



3.) Imprisonment of up to 3 months or a fine of between 1,000 and 50,000 Baht



4.) Fine up to 5,000 Baht

SET 10

โรงเรียนสอนขับรถปัญญาวัฒน์ P-DRIVING



Good luck on the exam.



ข้อสอบ 22

กดเพื่อขยายเต็มหน้าจอ

When the driver sees this sign, what should the driver do? (728)

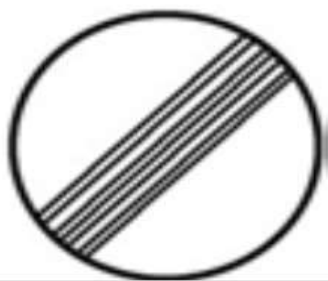

1.) End of mandatory zone



2.) Do not turn right



3.) Use speed



4.) Turn left

โรงเรียนสอนขับรถปัญญาวัฒน์ P-DRIVING



Good luck on the exam.



ข้อสอบ 23

กดเพื่อขยายเต็มหน้าจอ

When losing control on a wet road, what should you do?⁽⁶³⁹⁾



1.) Release the accelerator pedal to use low gear.



2.) Lift the foot from the accelerator pedal, hold the steering wheel firmly to control the car.



3.) Be conscious. Hold steering wheel firmly. Speed up



4.) Press the brake pedal then slowly press the accelerator.

SET 10

โรงเรียนสอนขับรถปัญญาวัฒน์ P-DRIVING



Good luck on the exam.



ข้อสอบ 24

กดเพื่อขยายเต็มหน้าจอ

In the following picture, you want to turn right at the green traffic light but you hear fire engine sirens on your right hand side, you should:

(1955)



1.) Turn without paying attention to the fire engine.



2.) Turn on the right indicator light signal to let the fire engine know you will go first.



3.) Turn right before the fire engine arrives.



4.) Wait for the fire engine to go first, then turn.



โรงเรียนสอนขับรถปัญญาวัฒน์ P-DRIVING



Good luck on the exam.



ข้อสอบ 25

กดเพื่อขยายเต็มหน้าจอ

Which one causes a longer braking distance?⁽⁶²⁵⁾



1.) Load weight reduction



2.) Brake pedal speed



3.) Reaction speed of the driver to make decision



4.) More weight in the vehicle



SET 10

โรงเรียนสอนขับรถปัญญาวัฒน์ P-DRIVING



Good luck on the exam.



ข้อสอบ 26

กดเพื่อขยายเต็มหน้าจอ

If the cooling water in the engine system is insufficient, how will it affect your car?

(1715)



1.) Spark plugs will stop working.



2.) Engine will have a high temperature and will malfunction.



3.) The fuel will run out.



4.) None is correct.

SET 10

โรงเรียนสอนขับรถปัญญาวัฒน์ P-DRIVING



Good luck on the exam.



ข้อสอบ 27

กดเพื่อขยายเต็มหน้าจอ

Drivers should NOT drink alcohol before driving, yes or no?

(1696)



1.) Depending on the type of vehicle driven



2.) No



3.) Depending on food taken



4.) Yes, because it makes the body respond slower.



โรงเรียนสอนขับรถปัญญาวัฒน์ P-DRIVING



Good luck on the exam.



ข้อสอบ 28

กดเพื่อขยายเต็มหน้าจอ

When the car in front gives signals for turning or changing of lanes, what must the driver behind do?

(532)



1.) Slow down and give way to him.



2.) Speed up to go first



3.) Stop the car



4.) Park the car

โรงเรียนสอนขับรถปัญญาวัฒน์ P-DRIVING



Good luck on the exam.



ข้อสอบ 29

🔍 ค้นหาแบบฝึกหัด

While waiting for the lights signal at the crossroads then the traffic light turns green, what should you do?

(1001)



1.) Whatever. Depending on the driver.



2.) Check traffic around first, move off when safe to do so



3.) Drive through the intersection without delay so not wasting time for the car behind.



4.) Wait until the car behind gives the horn signal and then move off.

โรงเรียนสอนขับรถปัญญาวัฒน์ P-DRIVING



Good luck on the exam.



ข้อสอบ 30

กดเพื่อขยายเต็มหน้าจอ

When the driver sees this sign, what should the driver do?⁽⁷⁸⁵⁾



1.) Slow down. Steep hill ascent ahead.



2.) Slow down. Increase caution, The road ahead is narrow bridge.



3.) Slow down and be careful. The way forward requires a left diverted lane.



4.) Slow down Increase caution. Steep hill descent ahead.



Good luck on the exam.



โรงเรียนสอนขับรถปัญญาวัฒน์ P-DRIVING

ข้อสอบ 31

กดเพื่อดูเฉลยด้านล่าง

What happens when you turn the steering wheel whilst parked?

(646)



1.) It make steering easier.



2.) Tyres wear faster than usual



3.) Fuel consumption will be affected



4.) The power steering will consume more oil.

โรงเรียนสอนขับรถปัญญาวัฒน์ P-DRIVING



Good luck on the exam.



ข้อสอบ 32

กดเพื่อขยายเต็มหน้าจอ

When the driver sees this sign, what should the driver do?⁽⁷⁷⁴⁾



1.) Drive slowly and carefully, there may be animals crossing the road.



2.) Drive slowly and watch out for school children.



3.) Drive slower and be careful. Zoo ahead.



4.) Slow down and beware of pedestrians crossing.

โรงเรียนสอนขับรถปัญญาวัฒน์ P-DRIVING



Good luck on the exam.



ข้อสอบ 33

กดเพื่อขยายเต็มหน้าจอ

Before driving, what should a good driver do to prepare himself?

(593)



1.) Take amphetamines



2.) Have enough rest



3.) Have a late night



4.) Drink alcohol

โรงเรียนสอนขับรถปัญญาวัฒน์ P-DRIVING



Good luck on the exam.



ข้อสอบ 34

กดเพื่อขยายเต็มหน้าจอ

If you want to drive through the crossroads, what should you do?

(631)



1.) Watch out for the car on the right and continue driving.



2.) Drive at the same speed.



3.) Be careful of the car on the left because it is near your lane.



4.) Reduce speed and increase caution before crossing.



SET 10

โรงเรียนสอนขับรถปัญญาวัฒน์ P-DRIVING



Good luck on the exam.



ข้อสอบ 35

กดเพื่อขยายเต็มหน้าจอ

What should you do when your car approaches a pedestrian crossing and you notice a wheelchaired person waiting to cross the road?

(1967)



1.) Wave to tell the wheelchaired person to cross the road



2.) Wave to tell the wheelchaired person to stop and wait



3.) Continue to drive



4.) Prepare to stop the car



โรงเรียนสอนขับรถปัญญาวัฒน์ P-DRIVING



Good luck on the exam.



ข้อสอบ 36

กดเพื่อขยายเต็มหน้าจอ

What is the right action before driving?⁽¹⁷²⁷⁾



1.) Mr. B has had a diabetics injection, so he stops driving.



2.) Ms. C lacks of sleep and drive.



3.) Miss B. just took antihistamines and drive.



4.) Ms. A drinks alcohol and drive.

โรงเรียนสอนขับรถปัญญาวัฒน์ P-DRIVING



Good luck on the exam.



ข้อสอบ 37

กดเพื่อขยายหน้าจอ

At an intersection where there is a "Do not make a U-turn" sign but a traffic official allows the driver to make a U-turn, what must be done?

(572)



1.) Cannot make a U-turn



2.) U-turn if there is no intersection



3.) U-turn according to the order of the traffic officer.



4.) Make a U-turn if there is no U-turn sign



Good luck on the exam.



โรงเรียนสอนขับรถปัญญาวัฒน์ P-DRIVING

ข้อสอบ 38

กดเพื่อดูเฉลยด้านล่าง

To ensure safety during the rainy season, what accessories should be checked first?

(642)



1.) Wipers



2.) Check the car windows and doors.



3.) Water in the radiator



4.) Distilled water

โรงเรียนสอนขับรถปัญญาวัฒน์ P-DRIVING



Good luck on the exam.



ข้อสอบ 39

กดเพื่อขยายเต็มหน้าจอ

When the driver sees this sign, what should the driver do? (709)



1.) All types of vehicles that are wider than the limit are allowed



2.) All vehicles weighing more than 10 tons are allowed.



3.) Car should not weigh more than 10 tons.



4.) All over extended vehicles are not allowed

โรงเรียนสอนขับรถปัญญาวัฒน์ P-DRIVING



Good luck on the exam.



ข้อสอบ 40

กดเพื่อขยายเต็มหน้าจอ

From the picture, what must this driver do?⁽⁵²³⁾



1.) Stop the car and wait for the car ahead to pass first.



2.) Drive through immediately.



3.) Drive the car immediately because there is a give way sign.



4.) Slow down and stop over the dash lines to see the car from the right.

โรงเรียนสอนขับรถปัญญาวัฒน์ P-DRIVING



Good luck on the exam.



ข้อสอบ 41

กดเพื่อขยายเต็มหน้าจอ

Drivers should NOT use their hand brakes in which of the following situations?

(627)



1.) When stopping at traffic lights.



2.) When parking the car



3.) Driving down the slope.



4.) When stopping on a steep slope

โรงเรียนสอนขับรถปัญญาวัฒน์ P-DRIVING



Good luck on the exam.



ข้อสอบ 42

กดเพื่อขยายเต็มหน้าจอ

If the engine stops while moving up a slope, what should you do first?

(1858)



1.) Change to a neutral gear.



2.) Immediately brake to prevent the car from moving



3.) Start the engine again



4.) Turn on emergency lights

SET 10

โรงเรียนสอนขับรถปัญญาวัฒน์ P-DRIVING



Good luck on the exam.



ข้อสอบ 43

กดเพื่อขยายเต็มหน้าจอ

What system should you test and check from a distance of 3 to 4 metres after alighting from your car?

(609)



1.) Any adjustments needed for the side mirrors.



2.) Indicator signals



3.) Brake system



4.) Any adjustments needed for the rearview mirror.

โรงเรียนสอนขับรถปัญญาวัฒน์ P-DRIVING



Good luck on the exam.



ข้อสอบ 44

กดเพื่อขยายเต็มหน้าจอ

What should you do when your vehicle breaks down?⁽⁶³⁶⁾



1.) If at night, light a small bonfire on the side of the road



2.) Cover back of the car with leaves and branches, to warn other road users.



3.) Bring the car to the side, turn on the hazard lights



4.) Park the car and leave it in the middle of the road.

โรงเรียนสอนขับรถปัญญาวัฒน์ P-DRIVING



Good luck on the exam.



ข้อสอบ 45

กดเพื่อขยายเต็มหน้าจอ

When the driver sees this sign, what should the driver do? ⁽⁷²⁴⁾



1.) One way on the left.



2.) Driving to the left of the roundabout and stop to allow the car on the roundabout to go first.



3.) Drive all the cars on the right side of the roundabout.



4.) Drive or insert another car in the roundabout.

SET 10

โรงเรียนสอนขับรถปัญญาวัฒน์ P-DRIVING



Good luck on the exam.



ข้อสอบ 46

กดเพื่อขยายเต็มหน้าจอ

When should the oil level in the engine be checked?⁽³⁸⁷⁾



1.) As the engine runs



2.) While parking the car on the hill.



3.) Right after turning off the engine.



4.) While the engine is cool.



โรงเรียนสอนขับรถปัญญาวัฒน์ P-DRIVING



Good luck on the exam.



ข้อสอบ 47

กดเพื่อขยายเต็มหน้าจอ

From the picture, what must the car A do?⁽⁵²⁸⁾

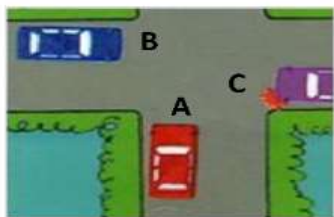

1.) Drive through the intersection right away.



2.) Stop the car so that the car from the left passes first.



3.) Slow down so that the cars left and right go first.



4.) Stop the car to let the car on the right go first.

โรงเรียนสอนขับรถปัญญาวัฒน์ P-DRIVING



Good luck on the exam.



ข้อสอบ 48

กดเพื่อขยายเต็มหน้าจอ

If the car is being driven at high speed and then the driver brakes suddenly (car does not use ABS brakes), what will the effect be?

(648)



1.) The car will slowly slow down.



2.) The car will stop in the expected way and by the defined distance.



3.) The wheel will lock and the car will stop immediately.



4.) The wheel will lock and the car will rotate.



SET 10



Good luck on the exam.



โรงเรียนสอนขับรถปัญญาวัฒน์ P-DRIVING

ข้อสอบ 49

กดเพื่อขยายหน้าจอ

While driving the car through water, why should you control the clutch and accelerate more than usual?

(601)



1.) To prevent engine from stalling.



2.) To heat the engine higher than normal.



3.) To give the car more speed.



4.) To heat the engine.

SET 10

โรงเรียนสอนขับรถปัญญาวัฒน์ P-DRIVING



Good luck on the exam.



ข้อสอบ 50

กดเพื่อดูเฉลยข้อนี้

Within how many days should the vehicle transfer be reported to the registrar?

(542)



1.) 15 days



2.) 45 days



3.) 20 days



4.) 30 days